WIMPEL

EQUIPAMENTOS PARA PINTURA

EQUIPAMENTOS COMPATÍVEIS COM TINTAS À BASE D'ÁGUA DESDE 2000

CATÁLOGO DE PRODUTOS
LINHA GERAL

Pintou com Wimpel tá Novo!

PISTOLAS DE PINTURA • PULVERIZADORES • AERÓGRAFOS • LIXADEIRAS • COMPRESSORES
CABINE DE PINTURA • FILTROS REGULADORES DE AR • TANQUES DE PRESSÃO • ACESSÓRIOS

www.wimpel.com.br

WIMPEL

EQUIPAMENTOS PARA PINTURA

CENTRO DE TREINAMENTO WIMPEL

CENTRO DE TESTE E GARANTIA WIMPEL

CENTRO DE TREINAMENTO DE PINTURA WIMPEL

Desde o ano 2000 a WIMPEL investe seus recursos na produção, comercialização e distribuição de pistolas e equipamentos de pintura em nível nacional.

Buscamos sempre acompanhar os avanços tecnológicos do mercado para oferecer cada vez mais qualidade e garantia em nossos produtos, que são encontrados nas melhores lojas do ramo.

Nossa política:
Excelência, qualidade e busca constante pela inovação de infraestrutura e tecnologia, bem como o investimento em nossos profissionais, a fim de oferecer equipamentos de qualidade e fidelizar clientes.

---

www.wimpel.com.br

HVLP

MP-560

ALTA PRODUÇÃO GRAVIDADE

CARACTERÍSTICAS TÉCNICAS

Tipo de alimentação: gravidade
Bico original em aço inoxidável: 1,3 mm
Capacidade da caneca: 600 ml
Consumo de ar: 10 pcm
Pressão de trabalho: 20-30 psi
Compressor sugerido: 10 pés cúbicos
Código: 02298

HVLP

MP-610

ALTA PRODUÇÃO GRAVIDADE

CARACTERÍSTICAS TÉCNICAS

Tipo de alimentação: gravidade
Bico original em aço inoxidável: 1,3 mm
Capacidade da caneca: 600 ml
Consumo de ar: 10 pcm
Pressão de trabalho: 20-30 psi
Compressor sugerido: 10 pés cúbicos
Código: 02409

imagens ilustrativas

HVLP

MP-600 PLUS

ALTA PRODUÇÃO GRAVIDADE

CARACTERÍSTICAS TÉCNICAS

Tipo de Alimentação: gravidade
Bico original em aço inoxidável: 1,3 mm
Capacidade da caneca: 600 ml
Consumo de ar: 10 pcm
Pressão de trabalho: 20-30 psi
Compressor sugerido: 10 pés cúbicos
Código: 02333

HVLP

MP-700 PLUS

ALTA PRODUÇÃO GRAVIDADE

CARACTERÍSTICAS TÉCNICAS

Tipo de Alimentação: gravidade
Bico original em aço inoxidável: 1,3 mm
Capacidade da caneca: 600 ml
Consumo de ar: 10 pcm
Pressão de trabalho: 20-30 psi
Compressor sugerido: 10 pés cúbicos
Código: 02477

HVLP

MP-800 - MALETA

ALTA PRODUÇÃO GRAVIDADE

CARACTERÍSTICAS TÉCNICAS

Tipo de alimentação: gravidade
Bico original em aço inoxidável: 1,3 mm
Capacidade da caneca: 600 ml
Consumo de ar: 10 pcm
Pressão de trabalho: 20-35 psi
Compressor sugerido: 10 pés cúbicos
Código: 02637

HVLP

MP-260 - MALETA

ALTA PRODUÇÃO GRAVIDADE

CARACTERÍSTICAS TÉCNICAS

Tipo de alimentação: gravidade
Bico e agulha em aço inoxidável: 1.3 mm
Capacidade da caneca: 600 ml
Consumo de ar: 10 pcm
Pressão de trabalho: 20-35 psi
Compressor sugerido: 10 pés cúbicos
Código: 01797 (com manômetro)

imagens ilustrativas

HVLP

MP-262 - MALETA

BAIXA PRODUÇÃO GRAVIDADE

CARACTERÍSTICAS TÉCNICAS

Tipo de alimentação: gravidade
Bico original em aço inoxidável: 1,2 mm
Capacidade da caneca: 120 ml
Consumo de ar: 4,5 pcm
Pressão de trabalho: 15-25 psi
Compressor sugerido: 5,2 pés cúbicos

HVLP

MP-260 - MALETA

ALTA PRODUÇÃO GRAVIDADE

CARACTERÍSTICAS TÉCNICAS

Tipo de alimentação: gravidade
Bico original em aço inoxidável: 1,3 mm
Capacidade da caneca: 600 ml
Consumo de ar: 10 pcm
Pressão de trabalho: 20-35 psi
Compressor sugerido: 10 pés cúbicos

Código: 01802

imagens ilustrativas

HVLP

MP-250-KIT

ALTA PRODUÇÃO GRAVIDADE

CARACTERÍSTICAS TÉCNICAS

Tipo de alimentação: gravidade
Bico original em aço inoxidável: 1,4 mm e 1,7 mm
Capacidade da caneca: 600 ml
Consumo de ar: 10 pcm
Pressão de trabalho: 20-30 psi
Compressor sugerido: 10 pés cúbicos
Código: 01747

STANDARD HVLP

MP-250

ALTA PRODUÇÃO GRAVIDADE

CARACTERÍSTICAS TÉCNICAS

Tipo de alimentação: gravidade
Bico original em aço inoxidável: 1,4 mm ou 1,7 mm
Capacidade da caneca: 600 ml
Consumo de ar: 10 pcm
Pressão de trabalho: 20-30 psi
Compressor sugerido: 10 pés cúbicos
Código: 01759 (1.4 mm)
Código: 01748 (1.7 mm

LVLP

MP-410

ALTA PRODUÇÃO GRAVIDADE

CARACTERÍSTICAS TÉCNICAS

Tipo de alimentação: gravidade
Bico original em aço inoxidável: 1,3 mm
Capacidade da caneca: 600 ml
Consumo de ar: 7 pcm
Pressão de trabalho: 25-35 psi
Compressor sugerido: 10 pés cúbicos
Código: 02098

imagens ilustrativas

HVLP

MP-262 - MALETA

BAIXA PRODUÇÃO GRAVIDADE

CARACTERÍSTICAS TÉCNICAS

Tipo de alimentação: gravidade
Bico original em aço inoxidável: 1,2 mm
Capacidade da caneca: 120 ml
Consumo de ar: 4,5 pcm
Pressão de trabalho: 15-25 psi
Compressor sugerido: 5,2 pés cúbicos
Código: 01847

HVLP

MP-201

BAIXA PRODUÇÃO GRAVIDADE

CARACTERÍSTICAS TÉCNICAS

Tipo de alimentação: gravidade
Bico original em aço inoxidável: 1,0 mm
Capacidade da caneca: 250 ml
Consumo de ar:2,6 pcm
Pressão de trabalho: 15-25 psi
Compressor sugerido: 2,6 pés cúbicos
Código: 01492 (1.0 mm)
Código: 01489 (0.8 mm)

MP-105

BAIXA PRODUÇÃO GRAVIDADE

CARACTERÍSTICAS TÉCNICAS

Tipo de alimentação: gravidade
Bico original em aço inoxidável: 1,2 mm
Capacidade da caneca: 250 ml
Consumo de ar: 4,5 pcm
Pressão de trabalho: 20-30 psi
Compressor sugerido: 5,2 pés cúbicos
Código: 01417

MP-791

MÉDIA PRODUÇÃO GRAVIDADE CONVENCIONAL

CARACTERÍSTICAS TÉCNICAS

Tipo de alimentação: gravidade
Bico original em aço inoxidável: 1,4 mm
Capacidade da caneca: 400 ml
Consumo de ar: 5,2 pcm
Pressão de trabalho: 25-35 psi
Compressor sugerido: 5,2 pés cúbicos
Código: 02635

imagens ilustrativas

MP-269

ALTA PRODUÇÃO GRAVIDADE CONVENCIONAL

CARACTERÍSTICAS TÉCNICAS

Tipo de alimentação: gravidade
Bico original em aço inoxidável: 1,4 mm, 2,5 mm ou 4,0 mm
Capacidade da caneca: 600 ml
Consumo de ar: 10 pcm
Pressão de trabalho: 30-40 psi
Compressor sugerido: 10 pés cúbicos
Código: 01886 (4.0 mm)
Código: 01885 (2.5 mm)
Código: 01881 (1.4 mm)

MP-61

MÉDIA PRODUÇÃO GRAVIDADE CONVENCIONAL

CARACTERÍSTICAS TÉCNICAS

Tipo de alimentação: gravidade
Bico original em aço inoxidável: 1,4 mm ou 1,8 mm
Capacidade da caneca: 600 ml
Consumo de ar: 5,2 pcm
Pressão de trabalho: 20-30 psi
Compressor sugerido: 5,2 pés cúbicos
Código: 02439 (1.4 mm)
Código: 02440 (1.8 mm)

MP-2010

MÉDIA PRODUÇÃO GRAVIDADE CONVENCIONAL

CARACTERÍSTICAS TÉCNICAS

Tipo de alimentação: gravidade
Bico original em aço inoxidável: 0,7 mm
Capacidade da caneca: 250 ml
Consumo de ar: 2,5 pcm
Pressão de trabalho: 25-35 psi
Compressor sugerido: 2,6 pés cúbicos
Código: 01498

MP-2011

MÉDIA PRODUÇÃO GRAVIDADE CONVENCIONAL

CARACTERÍSTICAS TÉCNICAS

Tipo de alimentação: gravidade
Bico original em aço inoxidável: 1,5 mm
Capacidade da caneca: 450 ml
Consumo de ar: 4 pcm
Pressão de trabalho: 30-40 psi
Compressor sugerido: 5,2 pés cúbicos
Código: 01511

imagens ilustrativas

CP-10

ALTA PRODUÇÃO SUCÇÃO

CARACTERÍSTICAS TÉCNICAS

Tipo de alimentação: sucção
Bico original em aço inoxidável: 1,8 mm
Capacidade da caneca: 1 L
Consumo de ar: 10 pcm
Pressão de trabalho: 35-50 psi
Compressor sugerido: 10 pés cúbicos
Código: 00279

MP-410 S

ALTA PRODUÇÃO SUCÇÃO

CARACTERÍSTICAS TÉCNICAS

Tipo de alimentação: sucção
Bico original em aço inoxidável: 1,8 mm
Capacidade da caneca: 1 L
Consumo de ar: 7 pcm
Pressão de trabalho: 30-40 psi
Compressor sugerido: 10 pés cúbicos
Código: 02129

MP-781

BAIXA PRODUÇÃO SUCÇÃO

CARACTERÍSTICAS TÉCNICAS

Tipo de alimentação: sucção
Bico original em aço inoxidável: 1,4 mm
Capacidade da caneca: 600 ml
Consumo de ar: 2,5 pcm
Pressão de trabalho: 25-35 psi
Compressor sugerido: 5,2 pés cúbicos
Código: 02605

MP-741-S

MÉDIA PRODUÇÃO SUCÇÃO

CARACTERÍSTICAS TÉCNICAS

Tipo de alimentação: sucção
Bico original em aço inoxidável: 1,5 mm
Capacidade da caneca: 600 ml
Consumo de ar: 2,5 pcm
Pressão de trabalho: 25-35 psi
Compressor sugerido: 5,2 pés cúbicos
Código: 02567

imagens ilustrativas

PISTOLA DE EMBORRACHAMENTO

MP-18

SUCÇÃO EMBORRACHAMENTO

CARACTERÍSTICAS TÉCNICAS

Tipo de alimentação: sucção
Consumo de ar: 10 pcm
Pressão de trabalho: 70-90 psi
Compressor sugerido: 10 pés cúbicos
Código: 01451 (pistola)
Código: 03336 (tampa com pescador)

FÁCIL DE MONTAR E DESMONTAR

MP-19

SUCÇÃO EMBORRACHAMENTO

CARACTERÍSTICAS TÉCNICAS

Tipo de alimentação: sucção
Consumo de ar: 10 pcm
Pressão de trabalho: 70-90 psi
Compressor sugerido: 10 pés cúbicos
Código: 01468

ILUMINAÇÃO AUXILIAR

WIMLED

CARACTERÍSTICAS TÉCNICAS

Diâmetro da Capa de Ar Modelos Pequeno de 22 mm à 34 mm:
MP-105, MP-201, MP-201 AD, MP-2010, MP-262, MP-781.
Código: 03291 (22/34)

Grande de 35 à 47 mm:
CP-10, MP-61, MP-2011, MP-2012, MP-250, MP-260, MP-269, MP-410 S, MP-410 LVLP, MP-600, MP-610, MP-700, MP-710, MP-741, MP-800.
Código: 03292 (35/47)

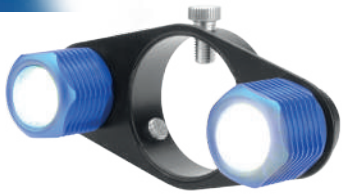

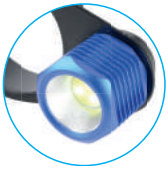

imagens ilustrativas

LXMP-1

CARACTERÍSTICAS TÉCNICAS

Disco da lixa: 5 ou 6 polegadas
Rotação em: 9.000 rpm
Compressor sugerido: 15 pcm
Entrada de ar: 1/4" npt
Pressão de trabalho: 6,3 kg/cm² (90 psi)
Código: 00834

LXMP-4

CARACTERÍSTICAS TÉCNICAS

Disco de lixa: 5 ou 6 polegadas
Rotação sem carga: 10.000 rpm
Compressor sugerido: 15 pcm
Entrada de ar: 1/4" npt
Pressão de trabalho: 6,3 kg/cm² (90 psi)
Código: 00890

LXMP-5

CARACTERÍSTICAS TÉCNICAS

Disco de lixa: 5 ou 6 polegadas
Rotação sem carga: 10.000 rpm
Compressor sugerido: 15 pcm
Entrada de ar: 1/4" npt
Pressão de trabalho: 6,3 kg/cm² (90 psi)
Código: 00943

MP-506

CARACTERÍSTICAS TÉCNICAS

Voltagem: 220 V
Potência: 1.000 W
Código: 02294

imagens ilustrativas

LXMP-3000

LIXADEIRA DE PAREDE/TETO

CARACTERÍSTICAS TÉCNICAS

Voltagem – 220 V
Potência – 800 W
RPM – 800 a 1000
Disco de 9 polegadas
Lanterna de LED: 3.8 W
Regulagem de velocidade: 6
Prolongador de cabo: 65 cm
Cabo + prolongador: 1,50 mt
Código: 00835

Acompanha: Iluminação em LED e Tubo com saco coletor para aspiração

LXMP-700

LIXADEIRA DE PAREDE

CARACTERÍSTICAS TÉCNICAS

Voltagem - 220 V
Potência - 800 W
Velocidade sem carga: 1200-2300 / Min.
Diâmetro da base da lixa: 180 mm
Diâmetro da lixa: 190 mm
Código: 00991

Acompanha: Iluminação em LED e Tubo com saco coletor para aspiração

imagens ilustrativas

CW-10

CARACTERÍSTICAS TÉCNICAS

Vazão – 1,1 L/pm
Pressão máxima: 3.000 psi
Bico Máximo: 0,17
Voltagem: 220 V

Itens inclusos:
1 Bomba CW-10
1 Pistola Airless
1 Bico 515
1 Mangueira 7,5 mts
Código: 00333

MACACÃO WIMPEL EM TNT

Macacão de segurança, confeccionado em não tecido, fechamento em zíper, elástico nos punhos e tornozelos, manga longa e capuz acoplado.
Código: 02799 (GG)
Código: 02800 (XGG)

imagens ilustrativas

K-591-T HVLP

ALTA PRODUÇÃO TANQUE

CARACTERÍSTICAS TÉCNICAS

Tipo de alimentação: pressão
Bico original em aço inoxidável: 1,0 mm ou 1,4 mm
Consumo de ar: 7 pcm
Pressão de trabalho: 20-30 psi
Compressor sugerido: 15 pés cúbicos
Código: 00714 (1.0 mm)
Código: 00716 (1.4 mm)

CP-10-T

ALTA PRODUÇÃO TANQUE

CARACTERÍSTICAS TÉCNICAS

Tipo de alimentação: pressão
Bico original em aço inoxidável: 1,0 mm
Consumo de ar: 10 pcm
Pressão de trabalho: 35-50 psi
Compressor sugerido: 15 pés cúbicos
Código: 00330

MP-410-T

ALTA PRODUÇÃO TANQUE

CARACTERÍSTICAS TÉCNICAS

Tipo de alimentação: pressão
Bico original em aço inoxidável: 1,0 mm
Consumo de ar: 10 pcm
Pressão de trabalho: 30-50 psi
Compressor sugerido: 15 pés cúbicos
Código: 02164

imagens ilustrativas

CARACTERÍSTICAS TÉCNICAS

Modelos:

- **TPMP-20P**
  Capacidade: 20 litros
  Agitação: pneumática
- **TPMP-40P**
  Capacidade: 40 litros
  Agitação: pneumática
- **TPMP-60P**
  Capacidade: 60 litros
  Agitação: pneumática

PNEUMÁTICO

Pressão Máxima: 40 psi
Código: 02947 (20P)
Código: 03051 (40P)
Código: 03146 (60P)

CARACTERÍSTICAS TÉCNICAS

Modelos:

- **TPMP-20M**
  Capacidade: 20 litros
  Agitação: manual
- **TPMP-40M**
  Capacidade: 40 litros
  Agitação: manual
- **TPMP-60M**
  Capacidade: 60 litros
  Agitação: manual

MANUAL

Pressão Máxima: 40 psi
Código: 02900 (20M)
Código: 03004 (40M)
Código: 03105 (60M)

CARACTERÍSTICAS TÉCNICAS

Modelo:

- **TPMP-2**
  Capacidade: 2 litros
  Código: 03002

MANUAL

Pressão Máxima: 40 psi

CARACTERÍSTICAS TÉCNICAS

Modelo:

- **TPMP-10-CH**
  Capacidade: 10 litros
  Código: 02870

MANUAL

Pressão Máxima: 40 psi

CABINE DE PINTURA

CARACTERÍSTICAS TÉCNICAS

CABMP-1
Desenvolvida em polietileno
Motor: 1/3hp - 220V
Altura: 60 cm
Largura: 50 cm
Profundidade: 55 cm
Diâmetro de saída: 4”
Código: 00137

CABINE DE PINTURA CT

CARACTERÍSTICAS TÉCNICAS

CAB-CT
Desenvolvida em chapa de aço carbono com pintura eletrostática
Motor: 1/3hp - 220V
Medidas de 500x500x500 mm
Filtro manta sintética 500x500x50 mm
Diâmetro da saída: 4”
Iluminação de LED
Suporte para pistolas de Gravidade e Sucção
Tomadas de 220 voltz
Código: 03400

imagens ilustrativas

CABINE PORTÁTIL PARA AEROGRAFIA CABMP-2

CARACTERÍSTICAS TÉCNICAS

Motor: 12V DC 1,6A
Alimentação: AC 100-240V 50/60Hz
Fluxo de ar 4 m/min.
Nível de ruído: 47 db.
Dimensões (cabine montada): 48 x 42 x 36 cm
Dimensões (cabine desmontada): 42 x 15x 24 cm
Peso liquido: 3,5 Kg

FÁCIL DE MANUSEAR E TRANSPORTAR

- Baixa taxa de ruído, cerca de 47db.
- Acompanha uma placa giratória para facilitar o manuseio das peças a serem pintadas.
- Conector fácil de manusear, adequado para tensão de 100-240V 50/60/HZ.

Código: 00138 (sem duto)
Código: 00141 (com duto)

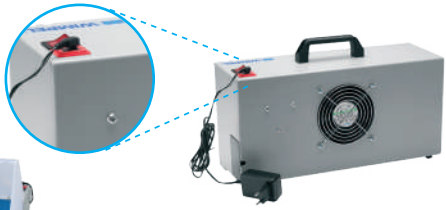

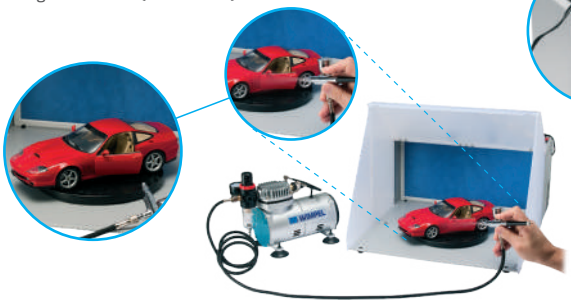

MINI CABINE COM LED E EXAUSTÃO CABMP-3

CARACTERÍSTICAS TÉCNICAS

Motor: DC 12V 5A
Alimentação: AC 100-240V 50/60HZ
Fluxo de ar 9m³/min.
Tensão de trabalho (Luz de LED): 12 V
Fluxo luminoso: 2340 LM
Potência (Luz de LED): 12 W
Dimensões (Cabine montada): 55 x 47.8 x 35.8 cm
Dimensões (Cabine desmontada): 55 x 27 x 32 cm
Peso liquido: 3,8 Kg
Nível de ruído: 53 db.
Duto de ar expansível fechado: 30 cm.
Duto de ar expansível aberto: 125 cm.
Diâmetro do duto de ar expansível:10cm
Código: 00139

imagens ilustrativas

MP-1002

CARACTERÍSTICAS TÉCNICAS

Capacidade da caneca: 10 ml
Bico e agulha: 0,35 mm
Compressor Sugerido: COMP-1 e COMP-3
Código: 01237

MP-1001

CARACTERÍSTICAS TÉCNICAS

Capacidade da caneca: 10 ml
Bico e agulha: 0,35 mm
Compressor Sugerido: COMP-1 e COMP-3
Código: 01205

MP-1003

CARACTERÍSTICAS TÉCNICAS

Capacidade da Caneca: 10 ml
Bico e agulha: 0,35 mm
Compressor Sugerido: COMP-1 e COMP-3
Código: 01268 (gravidade com regulagem)
Código: 01304 (gravidade com regulagem e caneca de sucção)

MP-1004

CARACTERÍSTICAS TÉCNICAS

Capacidade das Canecas: 20 ml e 30 ml
Bico e Agulha: 0,35 mm
Compressor Sugerido: COMP-1 e COMP-3
Código: 01305

MP-1005

CARACTERÍSTICAS TÉCNICAS

Capacidade das Canecas: 7ml
Bico e Agulha: 0,35 mm
Compressor Sugerido: COMP-1 e COMP-3
Código: 01309

imagens ilustrativas

MP-201 AD

AR DIRETO

CARACTERÍSTICAS TÉCNICAS

Tipo de alimentação: gravidade
Bico original em aço inoxidável: 1,0 mm
Capacidade da caneca: 250 ml
Consumo de ar: 2,6 pcm
Pressão de uso: 15-25 psi
Compressor sugerido: ar direto COMP-2
Código: 01655 (1.0 mm)
Código: 01656 (0.8 mm)

MP-21

AR DIRETO

CARACTERÍSTICAS TÉCNICAS

Capacidade da caneca: 650 ml
Bico original em aço inoxidável: 1,4 mm
Consumo de ar: 3 pcm
Pressão de trabalho: 10-30 pcm
Compressor sugerido: ar direto COMP-2
Código: 01677

MP-22

AR DIRETO

CARACTERÍSTICAS TÉCNICAS

Bico original em aço inoxidável: 1,2 mm
Capacidade da caneca: 650 ml
Consumo de ar: 3 pcm
Pressão de trabalho: 10-30 psi
Compressor sugerido: ar direto COMP-2
Código: 01698

JV-10

AR DIRETO

CARACTERÍSTICAS TÉCNICAS

Capacidade da caneca: 650 ml
Bico original em aço inoxidável: 1,4 mm
Consumo de ar: 3 pcm
Pressão de trabalho: 10-30 psi
Compressor sugerido: ar direto COMP-2
Código: 00688

imagens ilustrativas

COMP-1

COMPRESSOR PARA AERÓGRAFO

CARACTERÍSTICAS TÉCNICAS

Motor elétrico (bivolt): 1/6 hp
Pressão máxima acumulada: 60 libras
Função de desligamento automático.
Pressão de trabalho: 20-45 psi
Código: 00178

COMP-2

COMPRESSOR DE AR DIRETO

CARACTERÍSTICAS TÉCNICAS

Motor elétrico (bivolt): 1/3 hp
Pressão de trabalho: 35 psi
Código: 00210

COMP-3

MINI COMPRESSOR DE AERÓGRAFO

CARACTERÍSTICAS TÉCNICAS

Função de desligamento automático
Pressão máxima de trabalho: 15-20 psi
Código: 00239

COMP-5

COMP-5 MINI COMPRESSOR DE AR DIRETO COM PISTOLA MP-22

CARACTERÍSTICAS TÉCNICAS

Saída de ar ¼
Pressão máxima (3,5 bar)
Cabo elétrico 1,8 mts
Bivolt (127 e 220 v)
Código: 00262

imagens ilustrativas

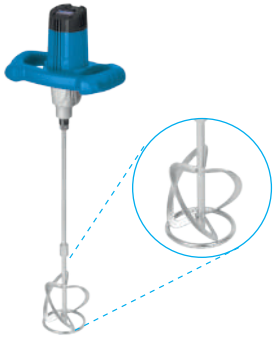

MP-207

MISTURADOR DE TINTA

CARACTERÍSTICAS TÉCNICAS

Voltagem- 220 V – 60 Hz
Potência – 1250 w
RPM – 0 a 800
Comprimento da haste 60 cm
Código: 03332

MP-2000

GRAVIDADE

CARACTERÍSTICAS TÉCNICAS

Tipo de alimentação: Gravidade
Bicos de vazão 4 mm/6 mm e 8 mm
Capacidade da caneca: 4 L
Consumo de ar: 15 pcm
pressão de trabalho: 50–70 psi
Compressor sugerido: 15 pés cúbicos
Código: 01481

COMP-4 HVLP

PISTOLA PULVERIZADORA ELÉTRICA PORTÁTIL - LINHA HOBBY

Completo sistema de pulverização fina de pintura. Tecnologia HVLP, alto volume de ar com baixa pressão, para pintar com pouca névoa.

CARACTERÍSTICAS TÉCNICAS

Potência: 600 W
Caneca: 450 ml
Bico: 0,8 mm
Voltagem: 110 V
Código: 00253

COMP-6 HVLP

PISTOLA PULVERIZADORA ELÉTRICA PORTÁTIL - LINHA HOBBY

Completo sistema de pulverização fina de pintura. Tecnologia HVLP, alto volume de ar com baixa pressão, para pintar com pouca névoa.

CARACTERÍSTICAS TÉCNICAS

Potência: 600 W
Caneca: 800 ml
Bico: 2,5 mm
Voltagem: 110 V ou 220 V
Código: 00265 (110v)
Código: 00267 (220v)

imagens ilustrativas

FILTRO REGULADOR

FRMP-4

Vazão: 800 L/mim
Conexão de entrada: 1/4 bsp
Pressão máxima
de trabalho: 10 bar
Elemento filtrante: 5-10 micra
Código: 00577

FILTRO REGULADOR

FRMP-5

Vazão: 1.050 L/mim
Conexão de entrada: 3/8 bsp
Pressão máxima de trabalho: 10 bar
Elemento filtrante: 5-10 micra
Código: 00618

FILTRO REGULADOR

FRMP-6

Vazão: 1.050 L/mim
Conexão de entrada: 1/2 bsp
Pressão máxima
de trabalho: 10 bar
Elemento filtrante: 5-10 micra
Código: 00658

FILTRO REGULADOR E LUBRIFICADOR

FRLMP-4

Vazão: 800 L/mim
Conexão de entrada: 1/4 bsp
Pressão máxima de trabalho: 10 bar
Elemento filtrante: 5-10 micra
Código: 00446

FILTRO REGULADOR E LUBRIFICADOR

FRLMP-5

Vazão: 2.100 L/mim
Conexão de entrada: 3/4 bsp
Pressão máxima de trabalho: 10 bar
Elemento filtrante: 5-10 micra
Código: 00470

imagens ilustrativas

BLMP-1

Código: 00120

BLMP-2

Código: 00121

BLMP-2L

Código: 00122

BLMP-3

Código: 00123

PULVERIZADORES

PVMP-1

Corpo em alumínio
Código: 02833

PVMP-2

Corpo em náilon
Código: 02834

imagens ilustrativas

ADAPTADOR PARA CANECA 3 MP

Código: 00010

SPW CANECA COMPLETA

Código: 02853

SPW ANEL DA CANECA

Código: 02851

SPW CANECA 600 ML

Código: 02852

SPW REFIL 600 ML

Código: 02854

SPW TAMPA DA CANECA

Código: 02855

imagens ilustrativas

CANECA PLÁSTICA 250 ml

Código: 00155

CANECA PLÁSTICA 600 ml

Código: 00157

CANECA PLÁSTICA UV 120 ml

Código: 00154

CANECA PLÁSTICA UV 600 ml

Código: 00158

CANECA DE ALUMÍNIO 600 ml

Código: 00159

imagens ilustrativas

WIMPEL

BOINAS DUPLA FACE PARA POLIMENTO: 5”

BOINA DUPLA FACE DE ESPUMA: 5”

REDUTOR DE IMPACTO (INTERFACE) 6 FUROS: 6”

- Alto rendimento
- Excelente acabamento
- Super resistente
- Melhor performance

BOINA AMARELA MACIA: 5”
Código: 00021

BOINA BRANCA NORMAL: 5”
Código: 00020

BOINA DUPLA FACE DE ESPUMA: 5”
Código: 00015

REDUTOR DE IMPACTO (INTERFACE) 6 FUROS: 6”
Código: 00017

PINO ADAPTADOR 3/8
Código: 00001

PINO ADAPTADOR 5/8
Código: 00002

imagens ilustrativas

BOINA DUPLA FACE PARA POLIMENTO: 8”

BOINA DUPLA FACE DE ESPUMA: 8”

BOINA DE ESPUMA COM VELCRO: 8”

- ✓ Alto rendimento
- ✓ Excelente acabamento
- ✓ Super resistente
- ✓ Melhor performance

BOINA AMARELA MACIA: 8”
Código: 00014

BOINA BEGE AGRESSIVA: 8”
Código: 00018

BOINA BRANCA NORMAL: 8”
Código: 00013

BOINA DUPLA FACE DE ESPUMA: 8”
Código: 00019

BOINA DE ESPUMA COM VELCRO E DISCO: 8”
Código: 00016

BOINA DE ESPUMA: 8
Código: 00022

imagens ilustrativas

KIT ABRAÇADEIRAS

6 Abraçadeiras 12 x 16
Código: 00764

KIT ENGATE RÁPIDO FÊMEA 1/4”

1 Engate rápido 1/4“
1 Abraçadeira 12 x 16
1 Espigão fixo 1/4” x 5/16”
Código: 00766

KIT ESPIGÃO FIXO PARA FILTROS LUBRIFICADORES FRLMP-1 E FRLMP-4

2 Espigões fixos
1/4” x 5/16”
Código: 00767

KIT PINO PARA FILTRO LUBRIFICADOR FRLMP-2

1 Espigão 1/2” x 5/16“
1 Abraçadeira 12 x 16
Código: 00431

KIT PARA FILTROS REGULADORES FRMP-2 E FRMP-5

2 Uniões giratórias 14” x 5/16”
3 Abraçadeiras 12 x 16
Código: 00770

KIT PARA FILTRO REGULADORES FRMP-1 E FRMP-4

1 União giratória 1/4” x 5/16”
1 Espigão fixo 1/4” x 5/16”
2 Abraçadeiras 12 x 12
Código: 00769

ENGATE RÁPIDO DE VAZÃO PLENA E OS PINOS

Engate rápido de vazão plena 1/4” x 1/4”
Código: 00127
Pino de engate rápido de vazão plena fêmea 1/4” x 1/4”
Código: 00128
Pino de engate rápido de vazão plena macho 1/4” x 1/4”
Código: 00130

KIT UNIÃO GIRATÓRIA 5/16”

2 Uniões Giratórias
1/4“ x 5/16”
Código: 03262

imagens ilustrativas

KIT PINO ENGATE RÁPIDO MACHO

2 Pinos de latão machos 1/4”
Código: 00774

KIT PINO ENGATE RÁPIDO FÊMEA

2 Pinos fêmeas 1/4”
Código: 00773

MÁSCARA SEMI FACIAL

Respirador Semi Facial Mastt 2401
Filtro Químico VO
Filtro Mecânico P2 Azul
Código: 03395

MÁSCARA SEMI FACIAL DUPLA

Respirador Semi Facial Mastt 2402
Filtro Químico VO
Filtro mecânico P2 azul
Código: 03382

MÁSCARA SEMI FACIAL FILTRO E ACESSÓRIOS

Filtro químico - VO
Código: 00177

Tampa do filtro químico
Código: 02865

Filtro mecânico
Código: 02842

MÁSCARA PFF1 P1 VÁLVULADA

Código: 02806

imagens ilustrativas

VÁLVULA REGULADORA DE AR "HVLP" COM MANÔMETRO

VR-1
Código: 03284

VÁLVULA REGULADORA DE VAZÃO DE AR COM MANÔMETRO

VR-2
Código: 03285

VÁLVULA REGULADORA DE VAZÃO DE AR COM MANÔMETRO

VR-3
Código: 03286

VÁLVULA REGULADORA DE VAZÃO DE AR COM MANÔMETRO

VR-3
Código: 03287

BASE PARA LIXADEIRA

5" ou 6"
Código: 00117 (5")
Código: 00118 (6")

KIT MANGUEIRA PARA AERÓGRAFO

1.5 metros de mangueira, Com união giratória

1/8 x 1/8 para COMP-3
1/8 x 1/4 para COMP-1
Código: 00771 (comp-1)
Código: 00772 (comp-3)

imagens ilustrativas

MINI FILTRO PARA PISTOLA DE PINTURA

Código: 02792

SPRAY JET

Pistola plástica para spray
Código: 02850

MINI FILTRO PARA AERÓGRAFO

Código: 01166

OP-1

Oleador para equipamento pneumático 1/4"
Código: 02802

SUPORTE PARA PISTOLA DE GRAVIDADE

2 Posições de ajuste
Código: 02856

ENGATE RÁPIDO PARA AERÓGRAFO

Engate Rápido
Pino fêmea para engate rápido
Código: 00377

imagens ilustrativas

MANÔMETRO HORIZONTAL

1/4“ 150 lbs
Código: 01006

1/8” 140 lbs
Código: 01007

KIT FILTRO DE TINTA PLÁSTICO PARA PISTOLA DE GRAVIDADE

Filtro em náilon para pistolas de gravidade
5 peças
Código: 00768

KIT MANGUEIRA DE NYLON

Com conexões de 3/8”
OPÇÕES
5 metros
10 metros
15 metros
20 metros
Código: 00669 (5 metros)
Código: 00670 (10 metros)
Código: 00671 (15 metros)
Código: 00672 (20 metros)
Código: 00272 (conexões 3/8)

KIT MANGUEIRA DE BORRACHA

Com conexões de 1/4
OPÇÕES:
5 metros
10 metros
15 metros
20 metros
Código: 00664 (5 metros)
Código: 00665 (10 metros)
Código: 00666 (15 metros)
Código: 00667 (20 metros)

KIT GUARNIÇÃO

MODELOS: CP-10, MP-410S, MP-741, MP-781 E MP-10
2 guarnições
Código: 00321

KIT GUARNIÇÃO

MODELOS: MP-21, MP-22 E JV-10
2 guarnições
Código: 01697 (JV-10/MP-21)
Código: 01720 (MP-22)

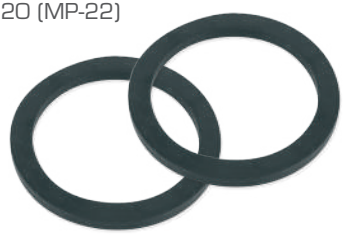

imagens ilustrativas

Pintou com Wimpel tá Novo!

REPOSIÇÃO DE PEÇAS
GARANTIDA
EM TODO BRASIL

WIMPEL
EQUIPAMENTOS PARA PINTURA

www.wimpel.com.br
Tel.: (11) 2023-6299 • (11) 2296-6311

01/23